

Coupe 1
1 : 100

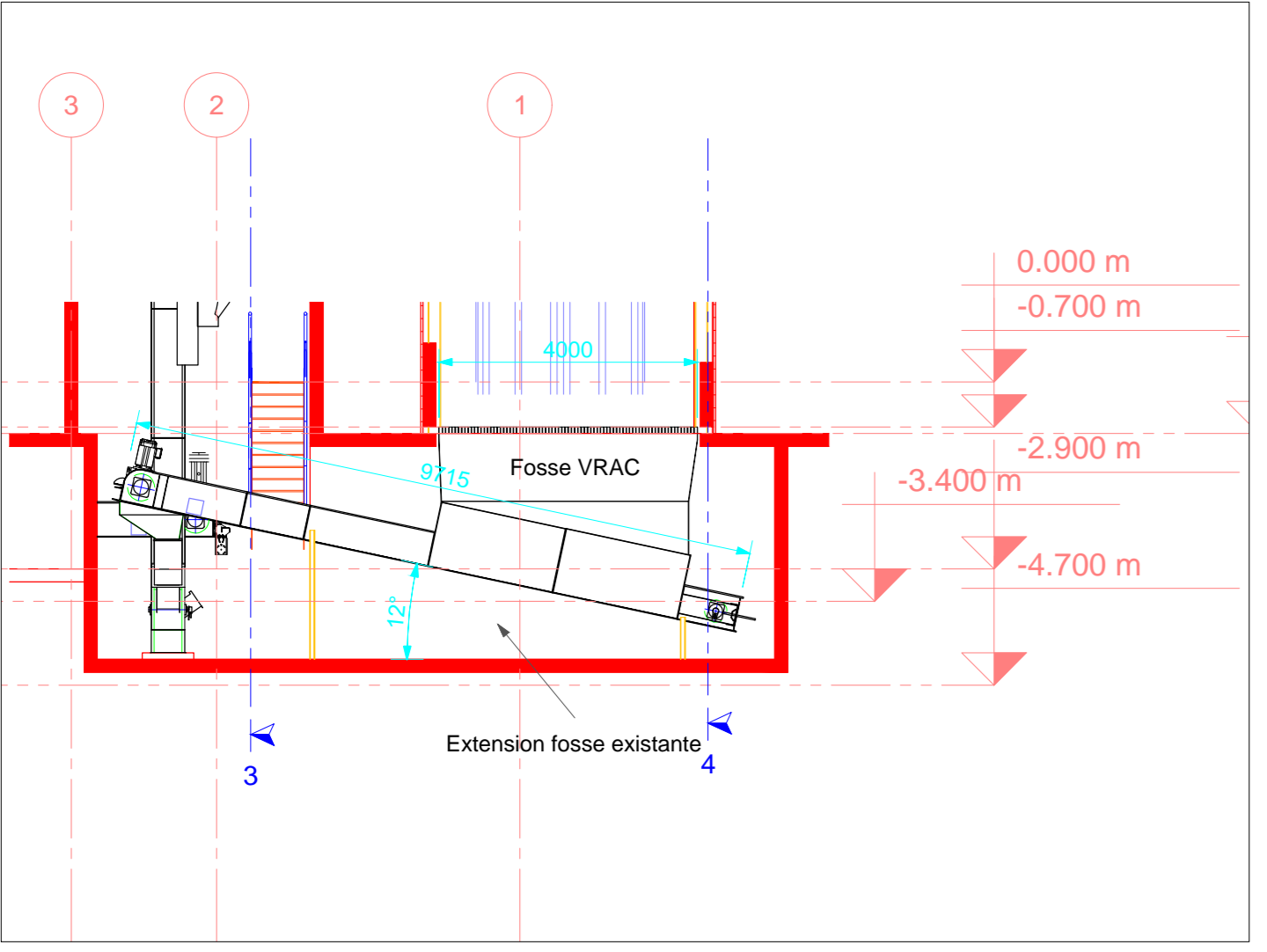

Coupe 6
1 : 100

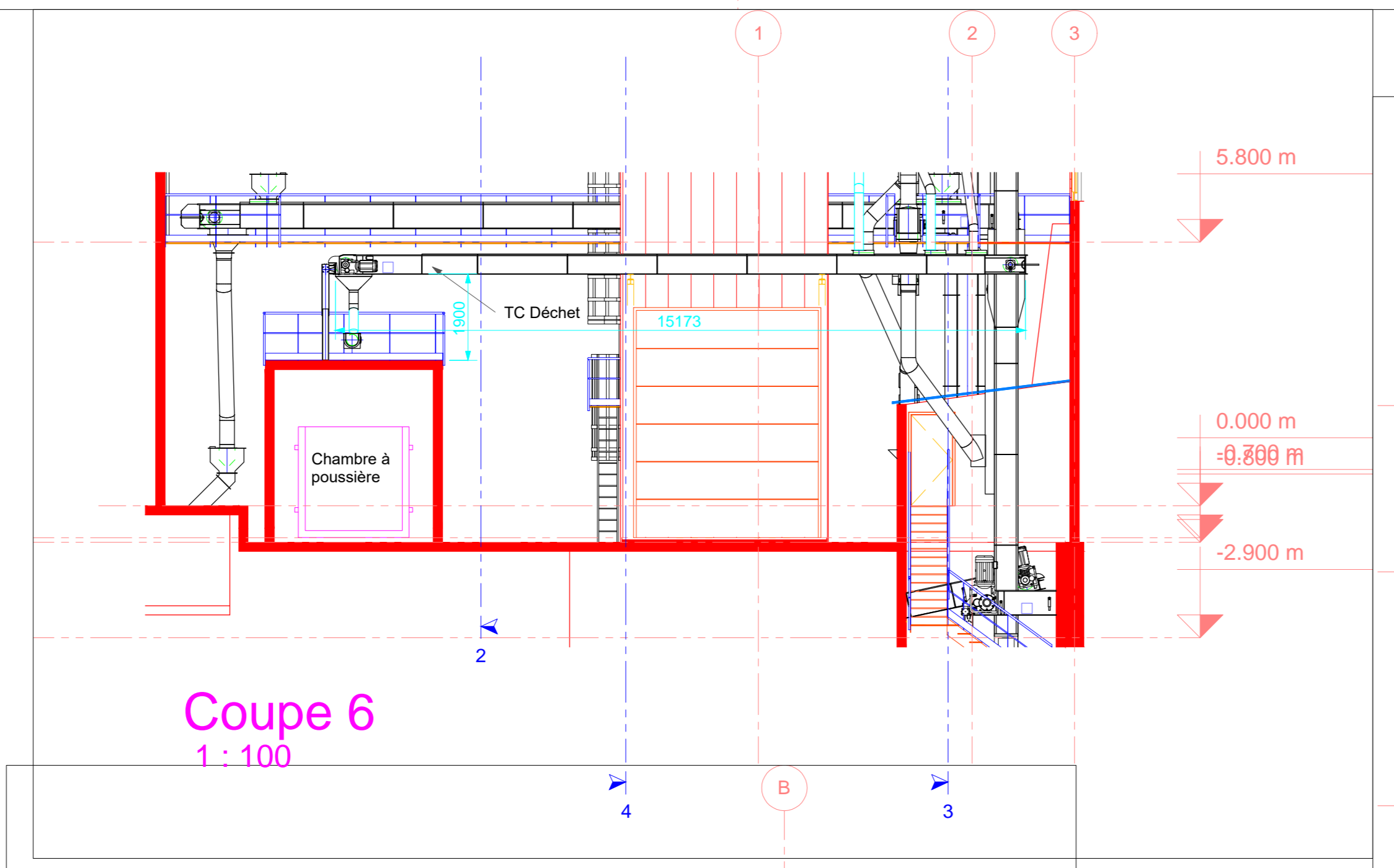

Coupe 5
1 : 100

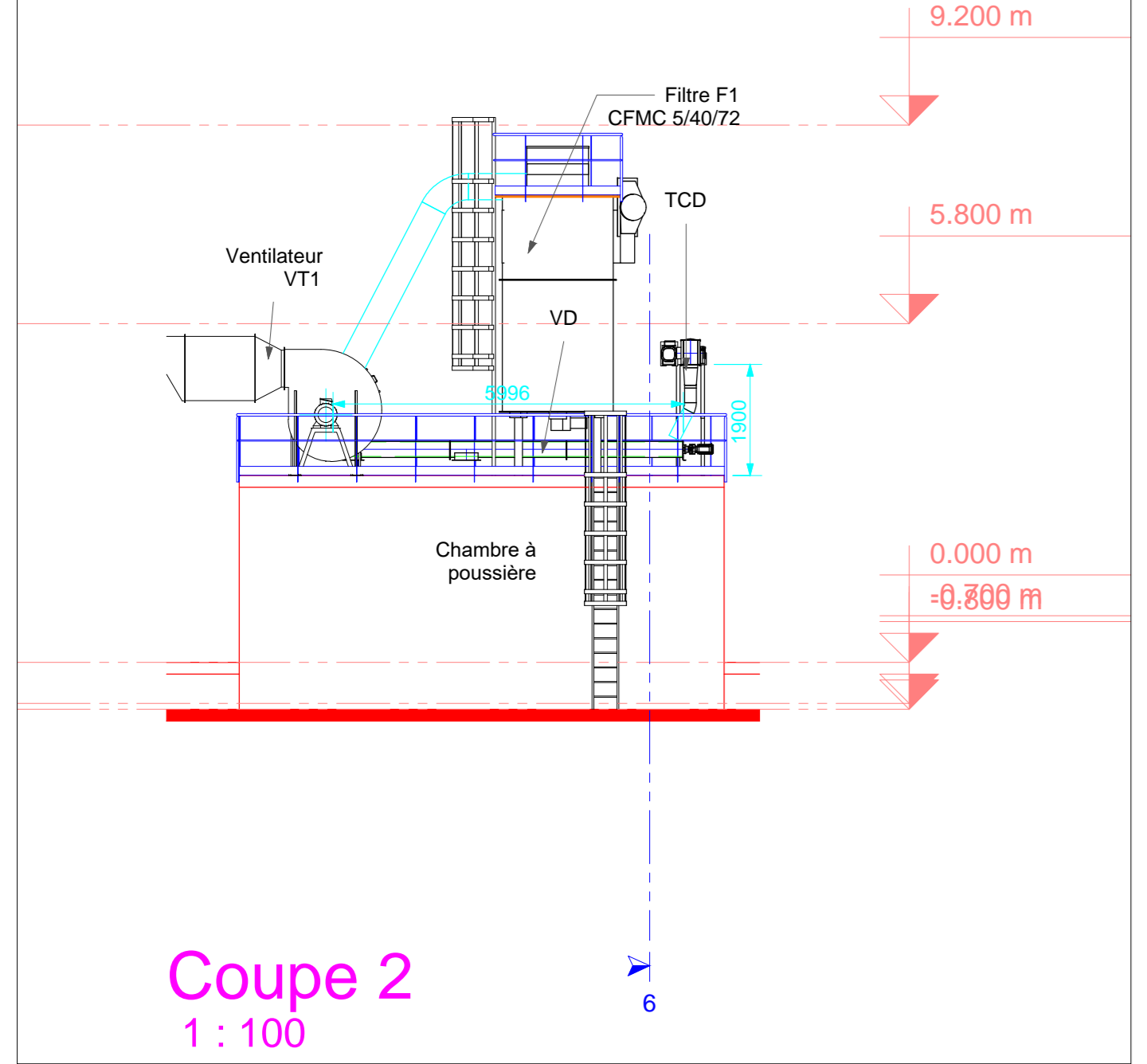

Coupe 2
1 : 100

Coupe 4
1 : 100

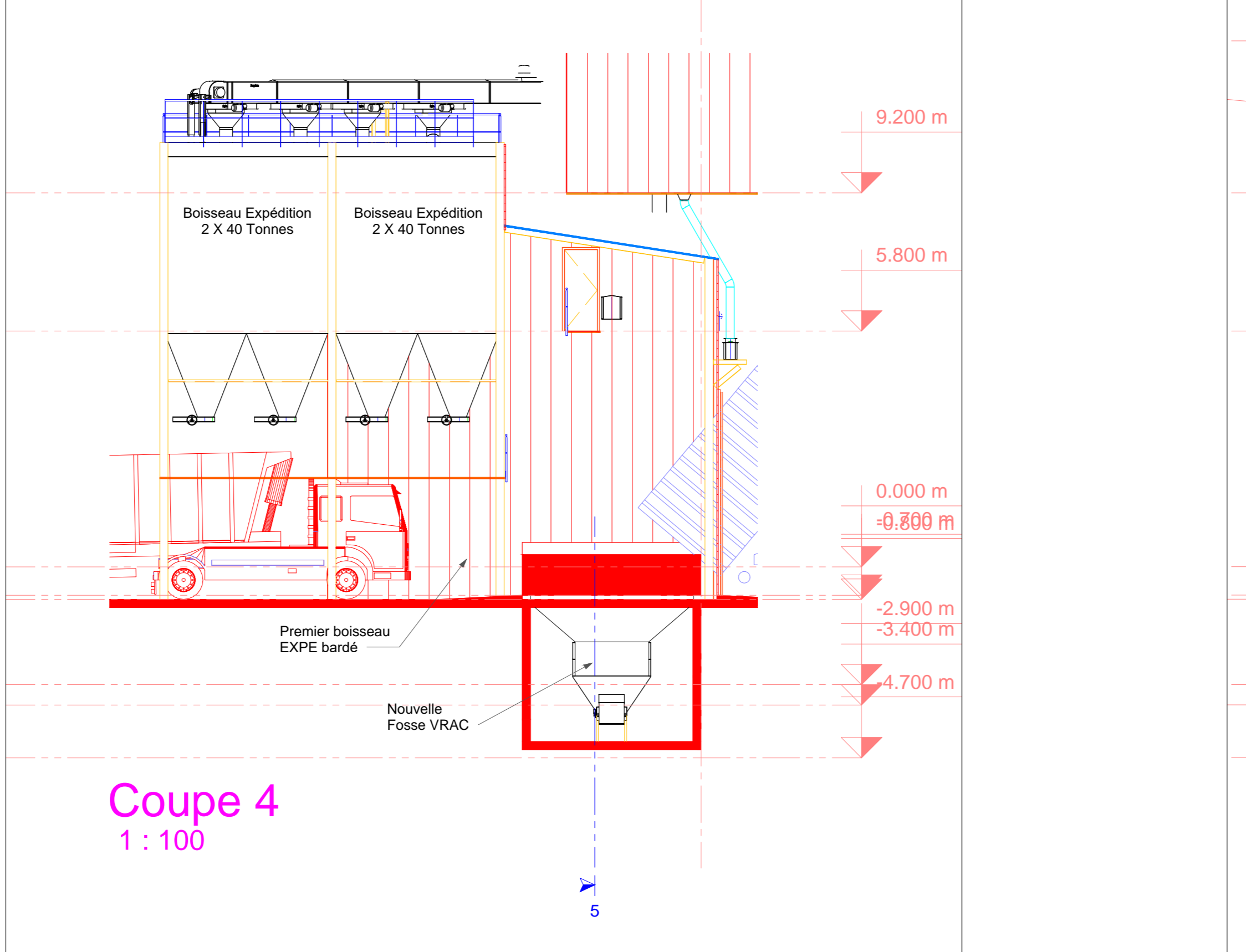

Coupe 3
1 : 100

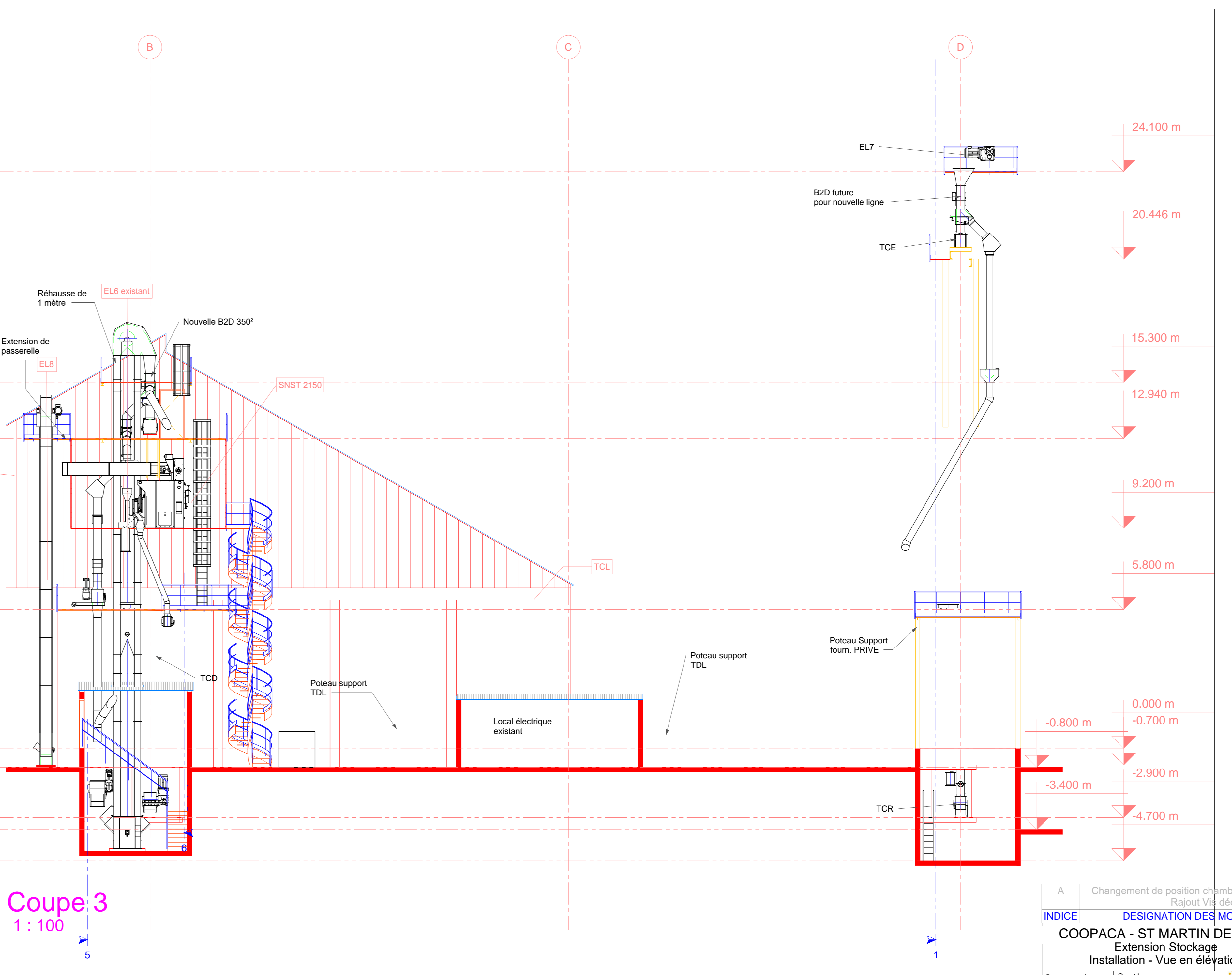

A	Changement de position chambre à poussière + filtre.	17/07/2019			
	Rajout Vis déchet				
INDICE		DESIGNATION DES MODIFICATIONS	DATE	DES	VERIF
COOPACA - ST MARTIN DES LAIS					
Extension Stockage					
Installation - Vue en élévation					
Des:	Autour:	Qualité:	Zone:	PLAN DE PROJET N°:	
Voir:	Verificateur:	S.A. Edouard MILAUD	Zone:	A19-000XXX -201-A	
Date:		1 (c) 1997-2019 STCLZ			
Echelle:	1 : 100	www.stclz.fr			

Ce plan est notre propriété et ne peut être reproduit ou communiqué à des tiers sans notre autorisation écrite.

Vue aérienne globale et plan des prises de vue (source Google Maps, 2019)



Photo 1 vue depuis l'Ouest (source Google Maps, août 2012)
Le site est visible au-delà de la haie d'acacias (seule cette zone ne comprend pas d'arbres)



Photo 2 vue depuis la route au Nord Ouest (source Google Maps, août 2012)
Le site est visible au-delà de la haie d'acacias. Les premières habitations sont vers la gauche



Photo 3 vue depuis le Nord au-delà de la haie d'acacias (décembre 2016)
NB : une butte écran visuel (hauteur ~ 5 m) a été créée avec le décaissement de la terre végétale (flèche). Une butte analogue peut être créée au niveau du pignon des cellules en projet



Photo 4 vue depuis l'Est (source Google Maps, octobre 2010)
Vue depuis la route (la seule habitation est à gauche) avec croissance acacias



Photo 5 vue depuis l'Est (décembre 2016)
Vue de décembre 2016. Les acacias ont été coupés. Hauteur faîtage silo plat arrière : 18,5 m



EXISTANT	
NOUVEAUX MATERIELS	
DECHETS	

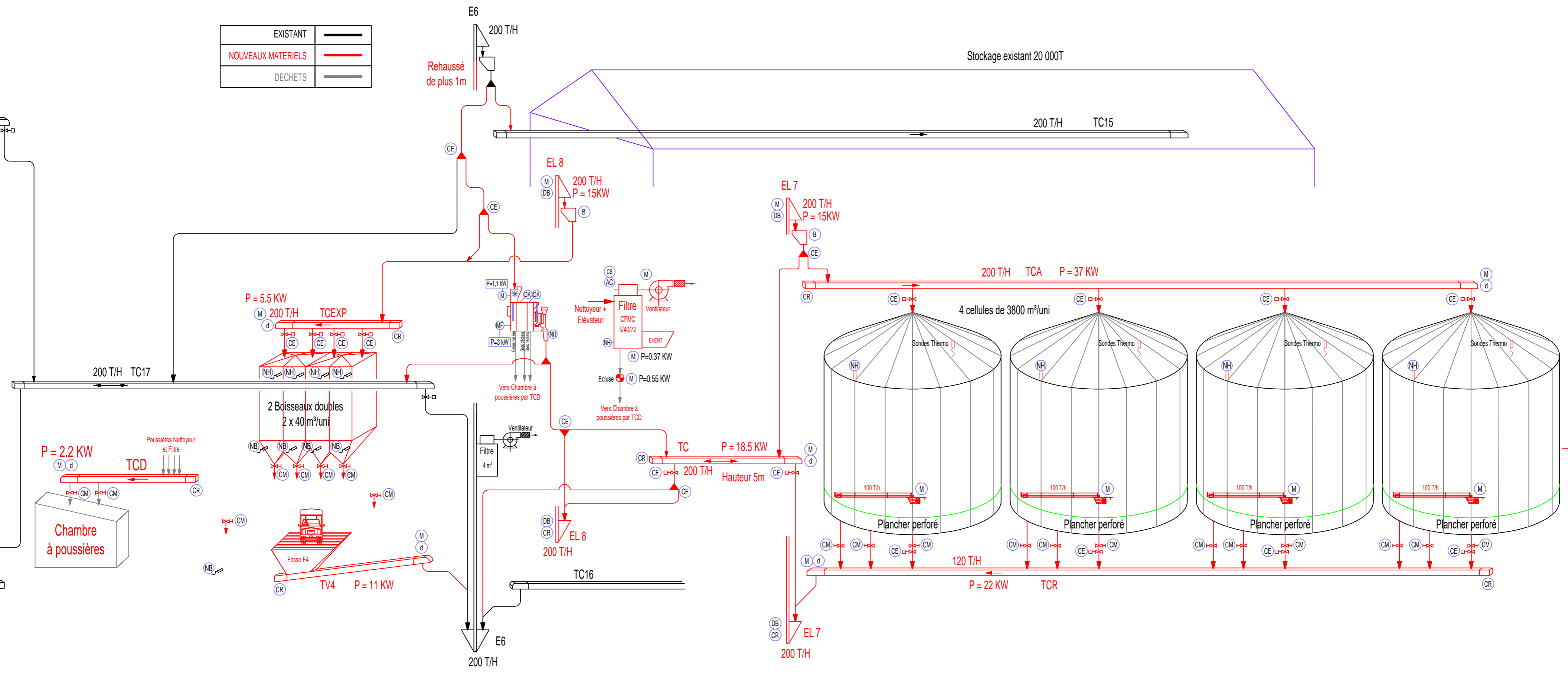

MOTEUR ELECTRIQUE : FOURNITURE MANUTENTIONNAIRE	(M)
COMMANDE PNEUMATIQUE : FOURNITURE MANUTENTIONNAIRE	(CP)
COMMANDE ELECTRIQUE : FOURNITURE MANUTENTIONNAIRE	(CE)
COMMANDE MANUELLE : FOURNITURE MANUTENTIONNAIRE	(CM)
CONTROLEUR DE ROTATION : FOURNITURE MANUTENTIONNAIRE	(CR)
COFFRETS SEQUENCEURS FILTRES : FOURNITURE MANUTENTIONNAIRE	(CS)
DETECTEURS DE DEPORT DE SANGLE : FOURNITURE MANUTENTIONNAIRE	(DB)
DETECTEURS DE BOURRAGE (EL) : FOURNITURE MANUTENTIONNAIRE	(B)
DETECTEURS DE BOURRAGE (TC et vis) : FOURNITURE MANUTENTIONNAIRE	(d)

CONTROLEUR D'AMPLITUDE : FOURNI AVEC NETTOYEUR	(DA)
MOTEUR FREIN : FOURNI AVEC NETTOYEUR	(MF)
VARIATEUR DE FREQUENCE : FOURNITURE ELECTRICIEN	(VF)
DEMARREUR : FOURNITURE ELECTRICIEN	(D)
DETECTEURS DE NIVEAU HAUT : FOURNITURE ELECTRICIEN	(NH)
DETECTEURS DE NIVEAU BAS : FOURNITURE ELECTRICIEN	(NB)
AIR COMPRI ME	(AC)

COOPACA		St MARTIN DES LAIS - EXTENSION	
		DIAGRAMME	
Indice	Date	Modifications	
Date : 18/01/2019	Ech. :	Dessiné par : I.C.C.	PLAN N° : 01 E
Ce document est la propriété exclusive de la Société I.C.C. et ne peut être reproduit ni communiqué, même partiellement, à des tiers sans autorisation écrite.			
20 RUE DU CHATEAU 21000 DIJON	INDOOR CONCEPT-CEREAL BUREAU D'ETUDE MAITRE D'OEUVRE		TEL: +33 (0)3.80.30.00.00 TELECOPIE: +33 (0)3.80.30.01.06 E-mail: contact@indoor-cereal.com

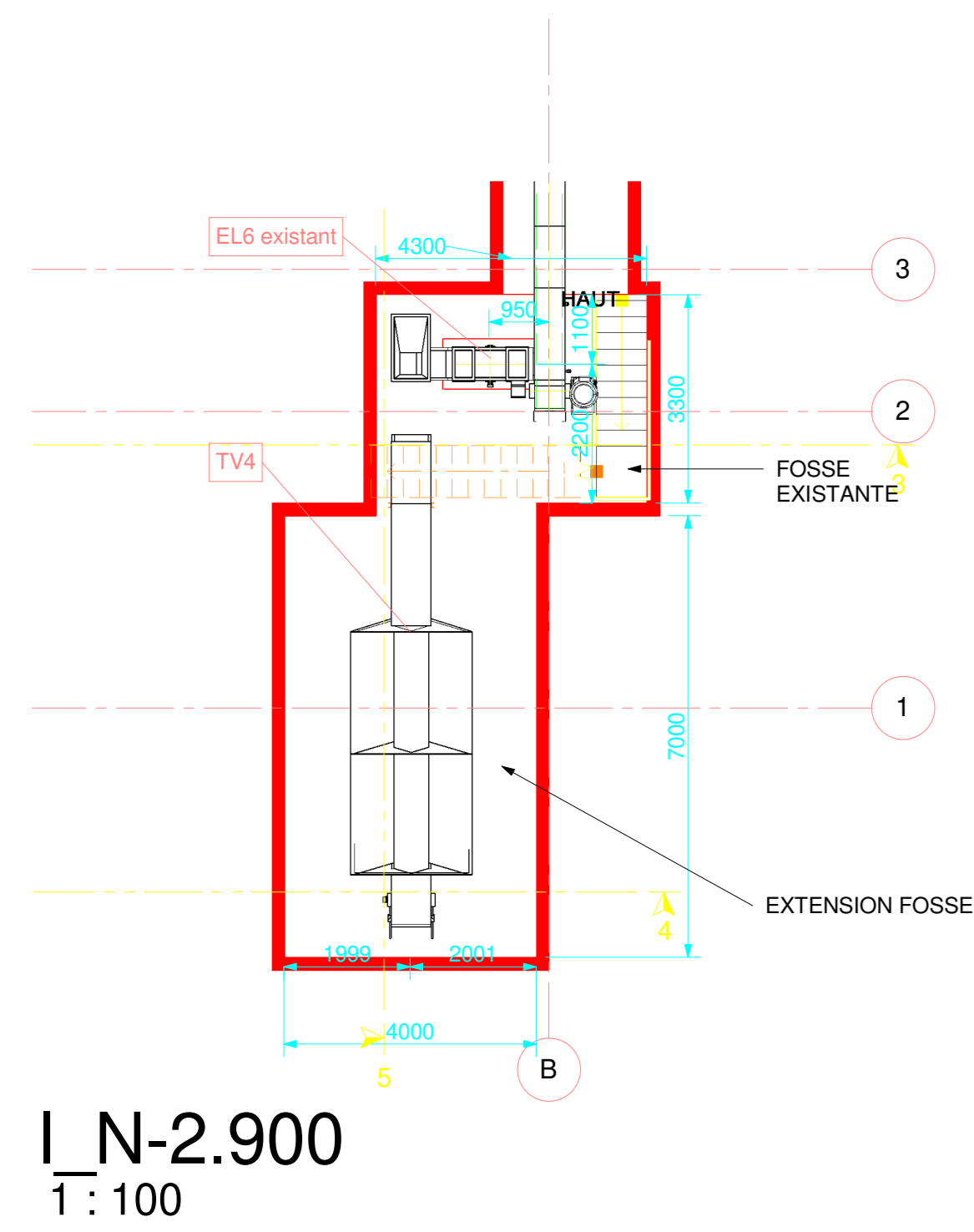

I_N-2.900 bis
1:100

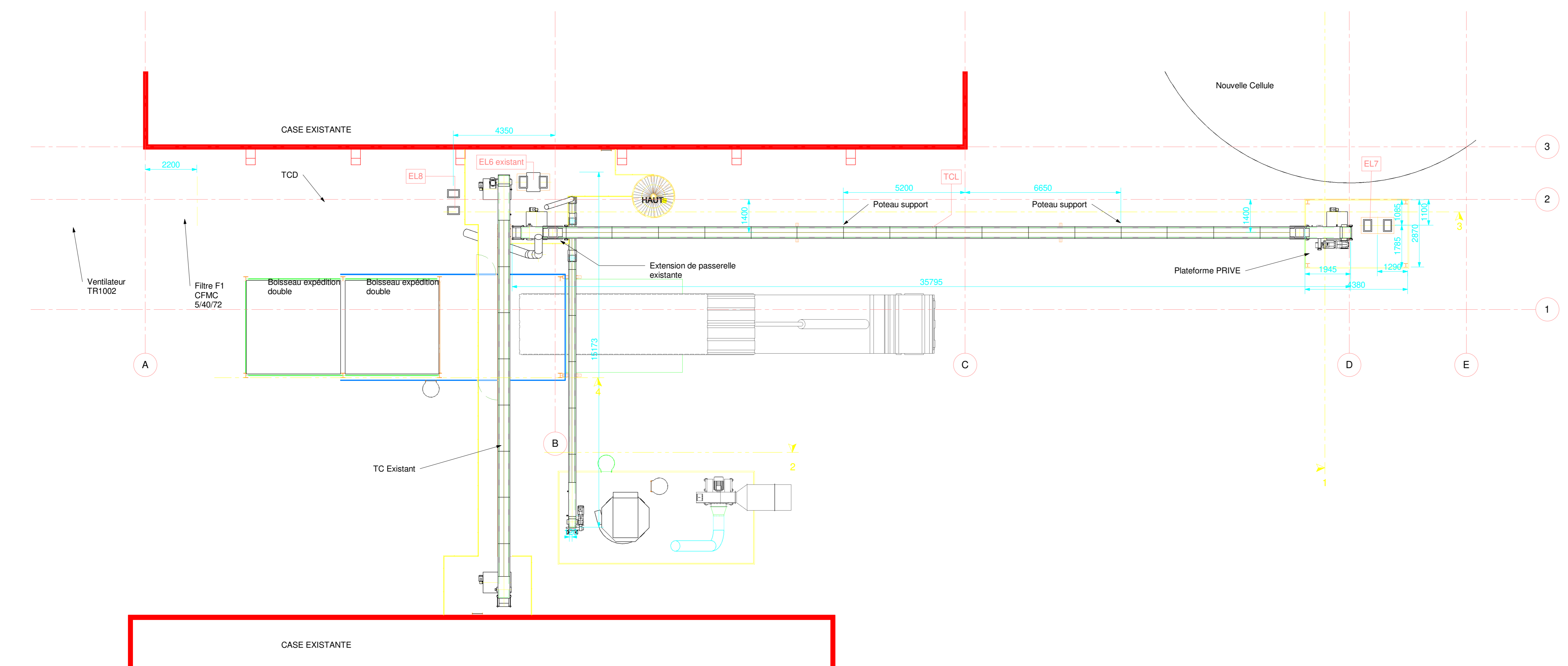
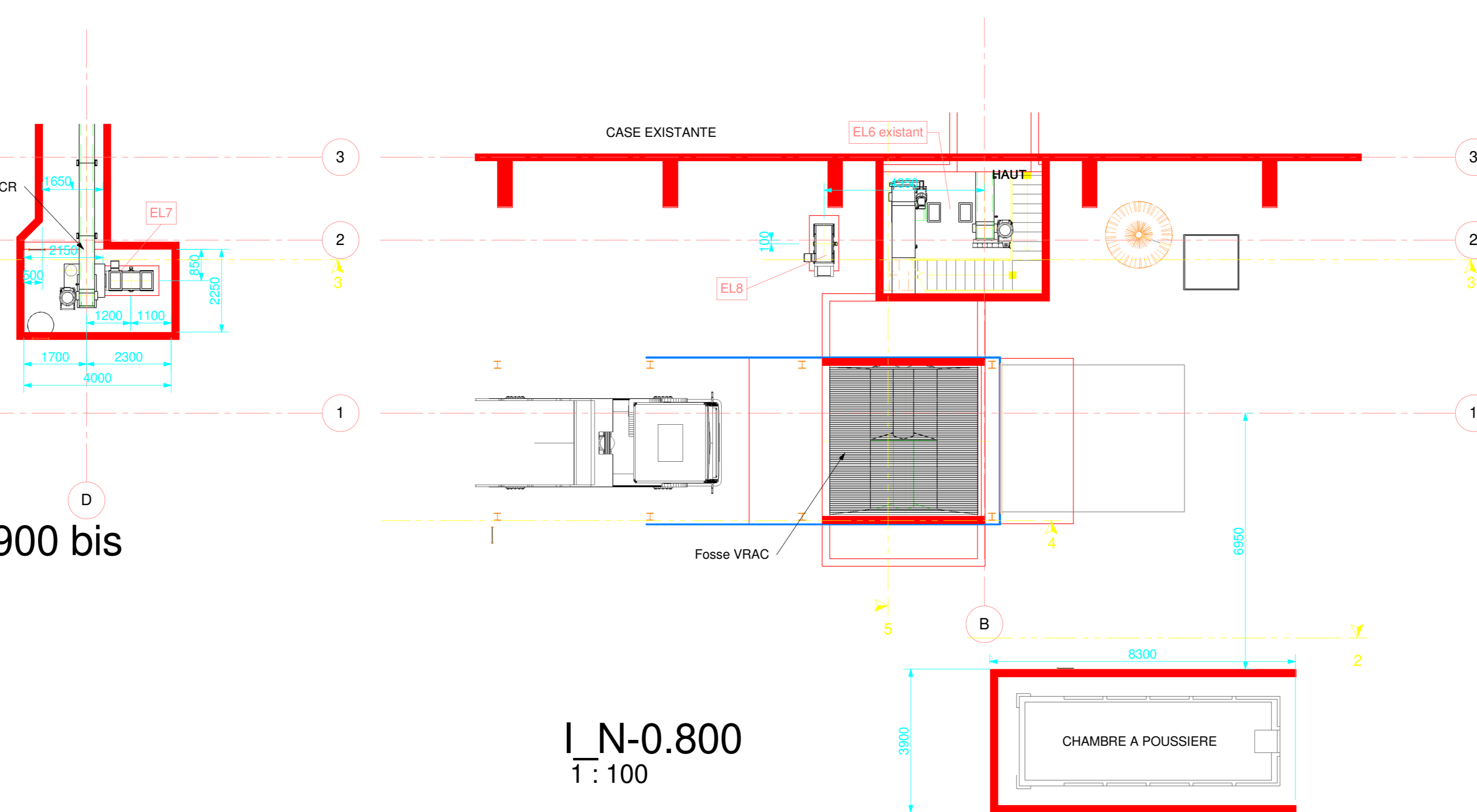

I_N5.800
1:100

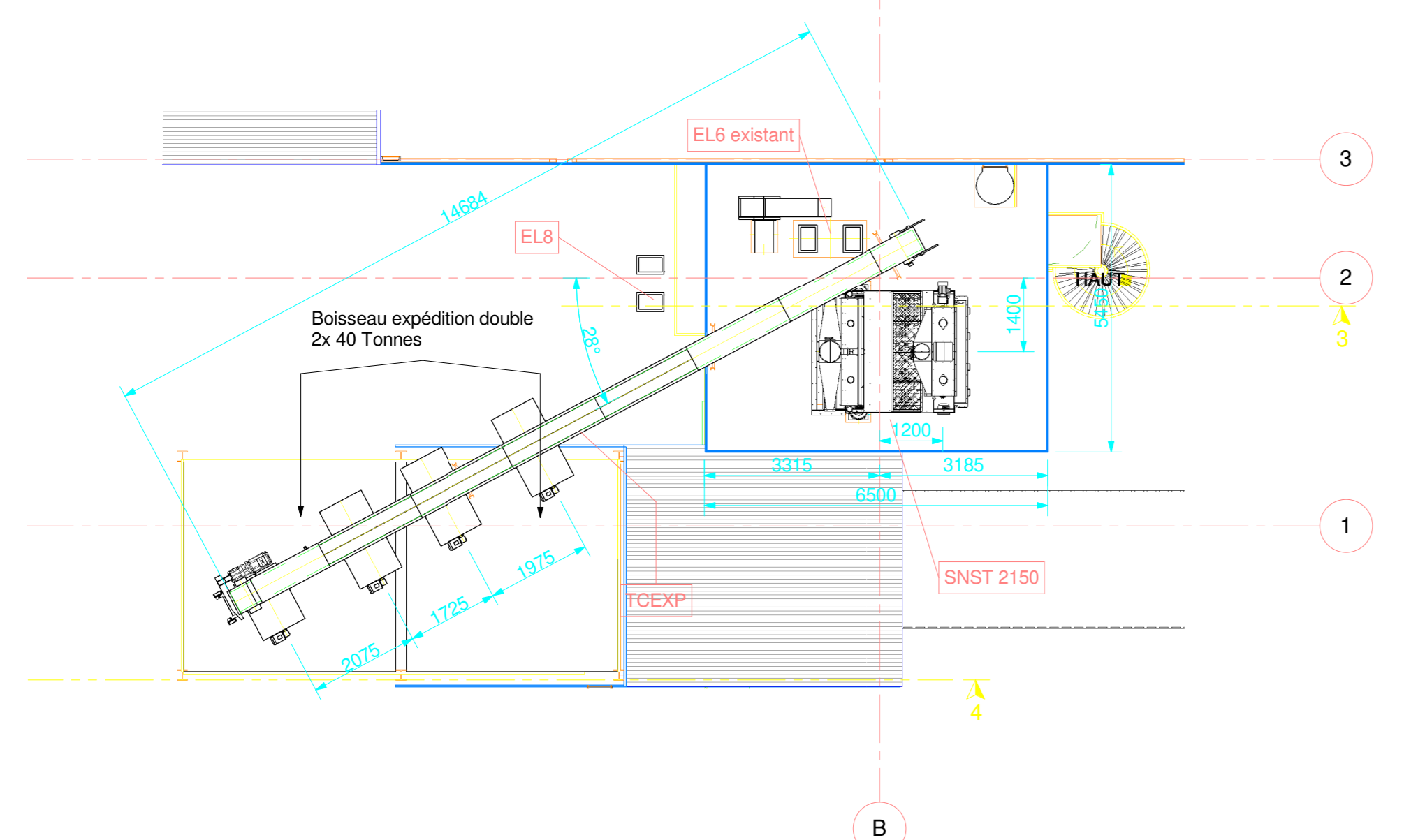

I_N9.200
1:100

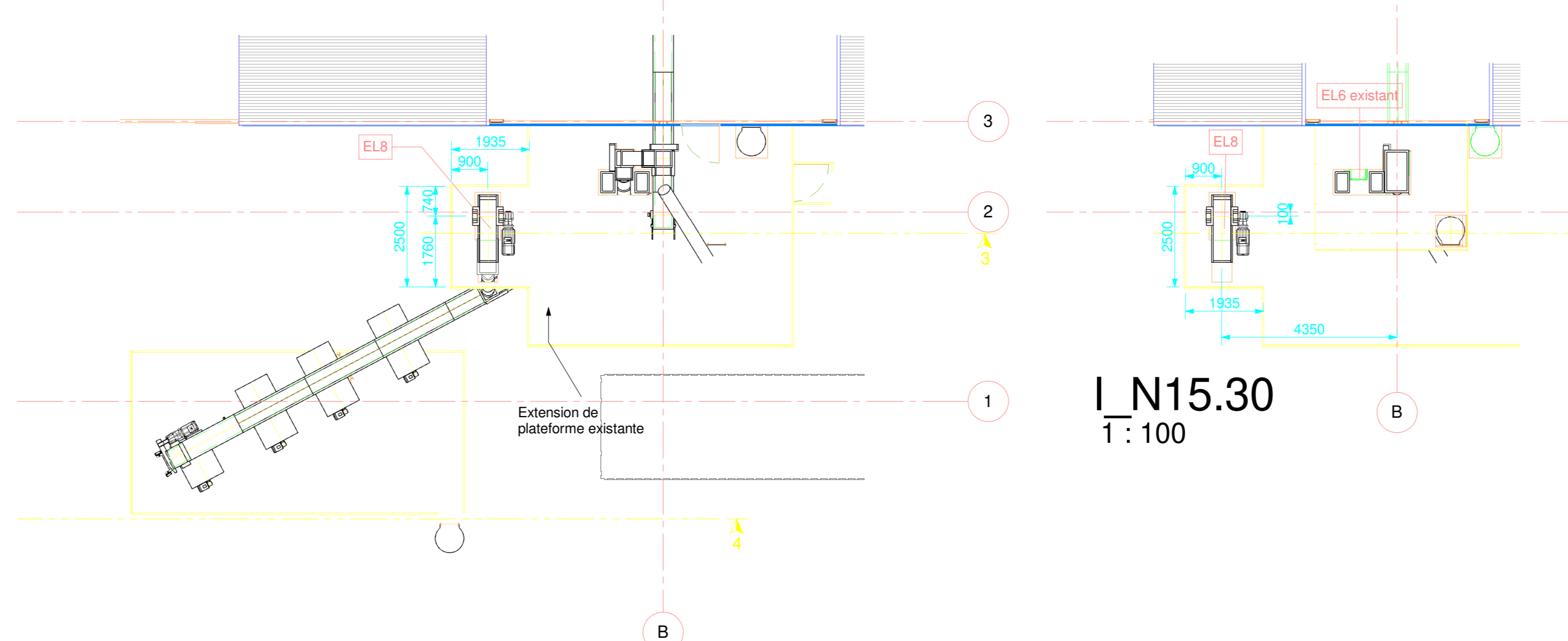

I_N15.30
1:100

I_N20.446
1:100

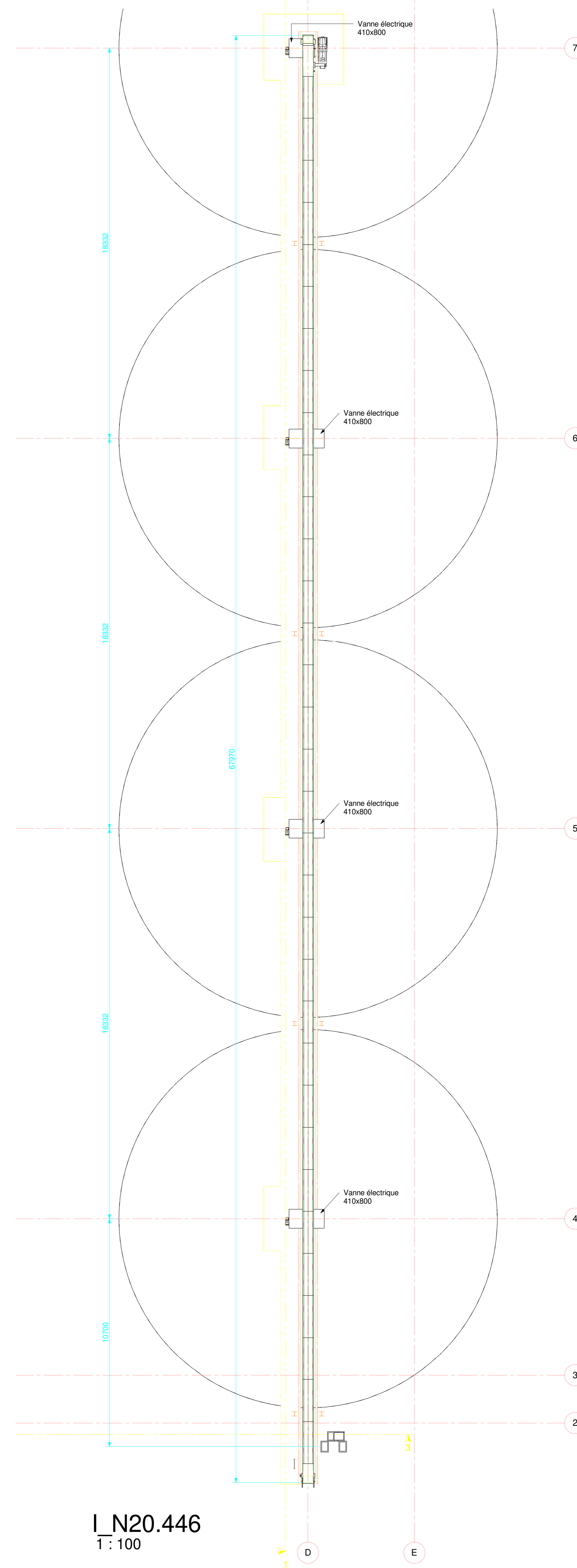

I_N24.100
1:100

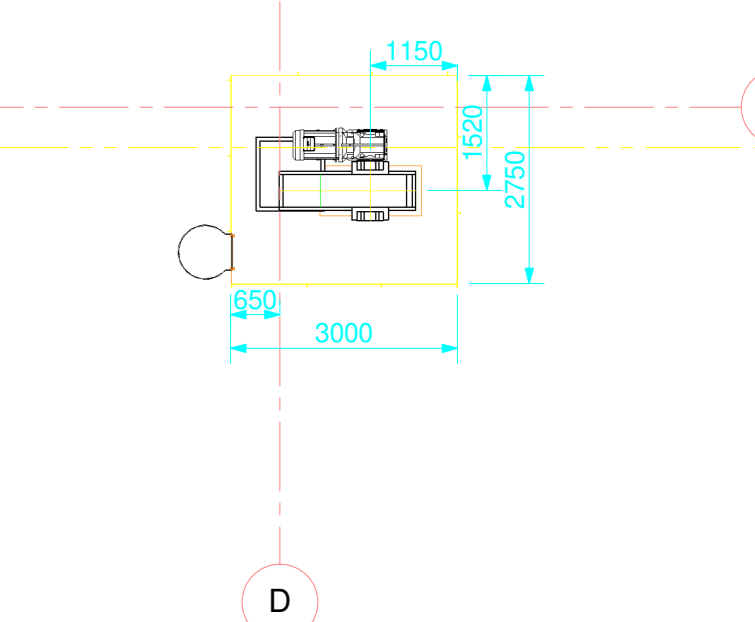

INDICE	DESIGNATION DES MODIFICATIONS	DATE	DES	VERIF
COOPACA - ST MARTIN DES LAIS Extension Stockage Installation - vue en plan				
Des:	TR	R2 route de bois jean	Zone:	PLAN DE PROJET N°1
Ver:	Verificateur	62170 Wally-Beaucamp	FRANCE	ATTARE
Date:		(+33) 03 21 90 05 05	STOLZ	A19-000XXX -200-
Echelle:	1:100	be@stolz.fr	www.stolz.fr	

Ce plan est notre propriété et ne peut être reproduit ou communiqué à des tiers sans notre autorisation écrite.

DIRECTION GÉNÉRALE DES
FINANCES PUBLIQUES

EXTRAIT DU PLAN CADASTRAL

Département :
ALLIER

Commune :
SAINT-MARTIN-DES-LAIS

Section : AR
Feuille : 000 AR 01

Échelle d'origine : 1/2000
Échelle d'édition : 1/2000

Date d'édition : 06/08/2013
(fuseau horaire de Paris)

Coordonnées en projection : Lambert II

Le plan visualisé sur cet extrait est géré par le
centre des impôts foncier suivant :
MOULINS

Cet extrait de plan vous est délivré par :

cadastre.gouv.fr
©2012 Ministère de l'Économie et des finances

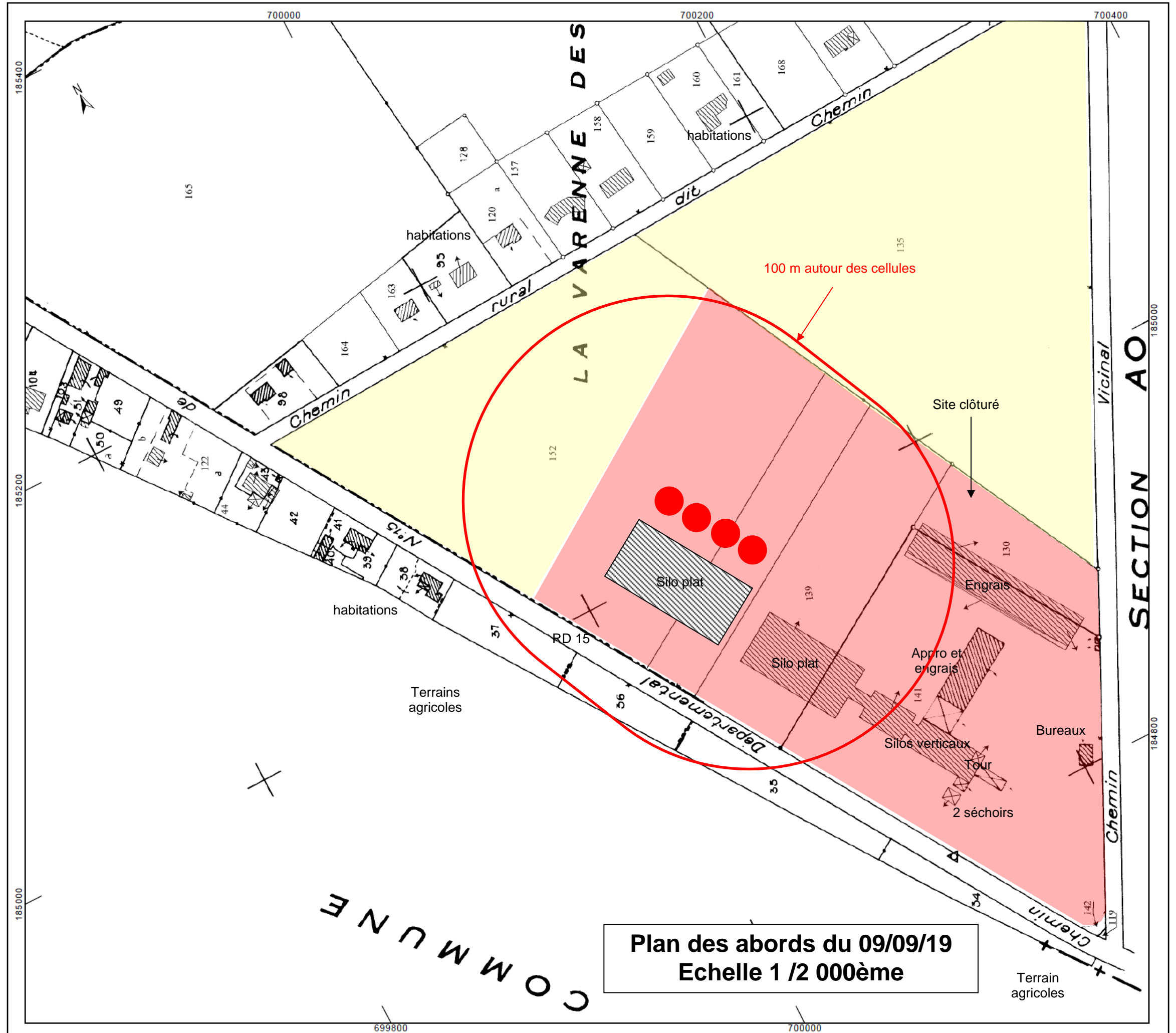

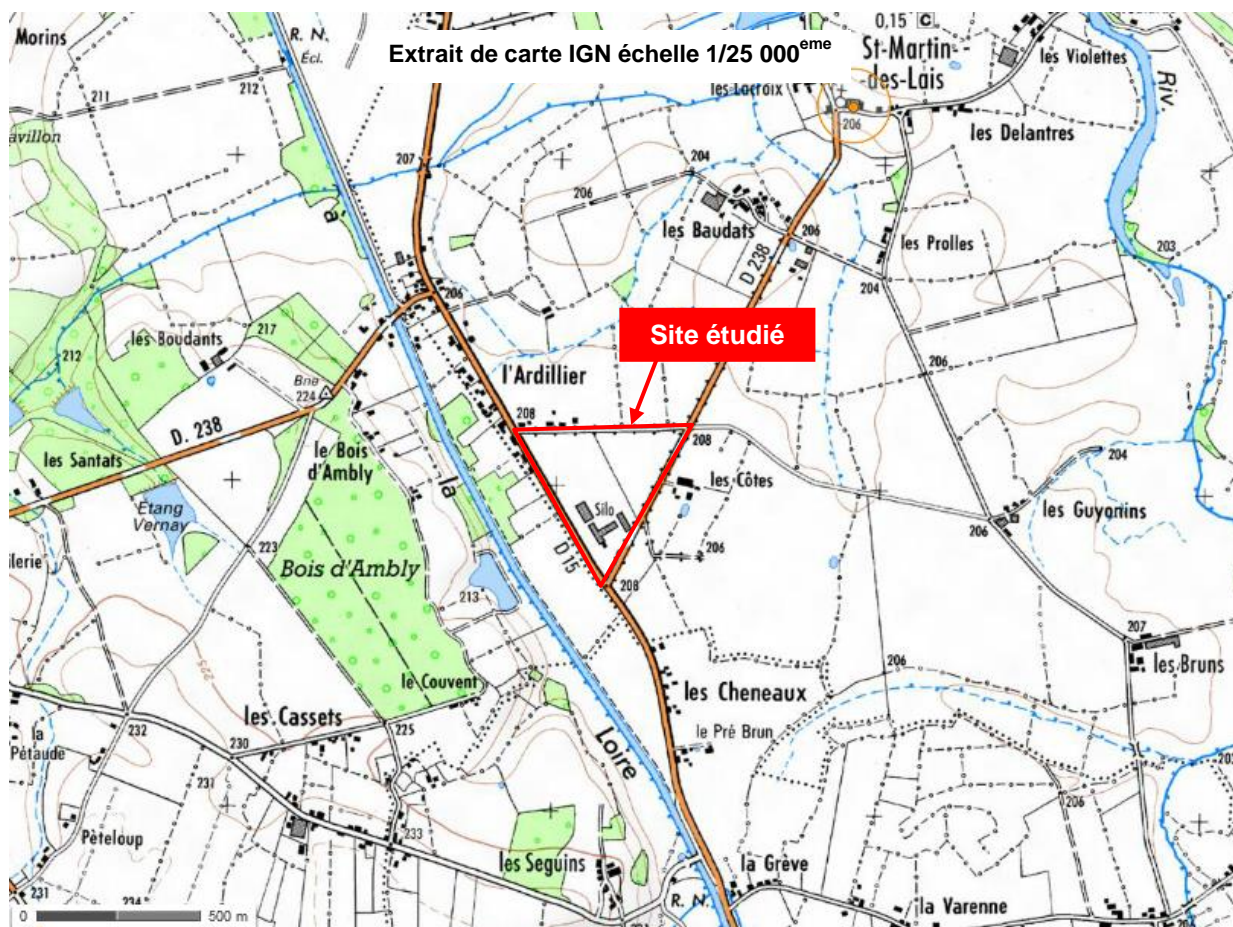

COURSES STRUCTURES CHAÎSSES

	Voirie sur dalle en BA13	0,00 m
	Voirie sur dalle en BA13	0,00 m
	Bassement muré en BA13	0,00 m
	Couloir d'escalier en BA13	0,00 m
	Voirie sur dalle en BA13	0,00 m

REPERES ET LEGENDE

REPERES ET LEGENDE	REPERES ET LEGENDE	REPERES ET LEGENDE	REPERES ET LEGENDE

REPERES ET LEGENDE

REPERES ET LEGENDE	REPERES ET LEGENDE

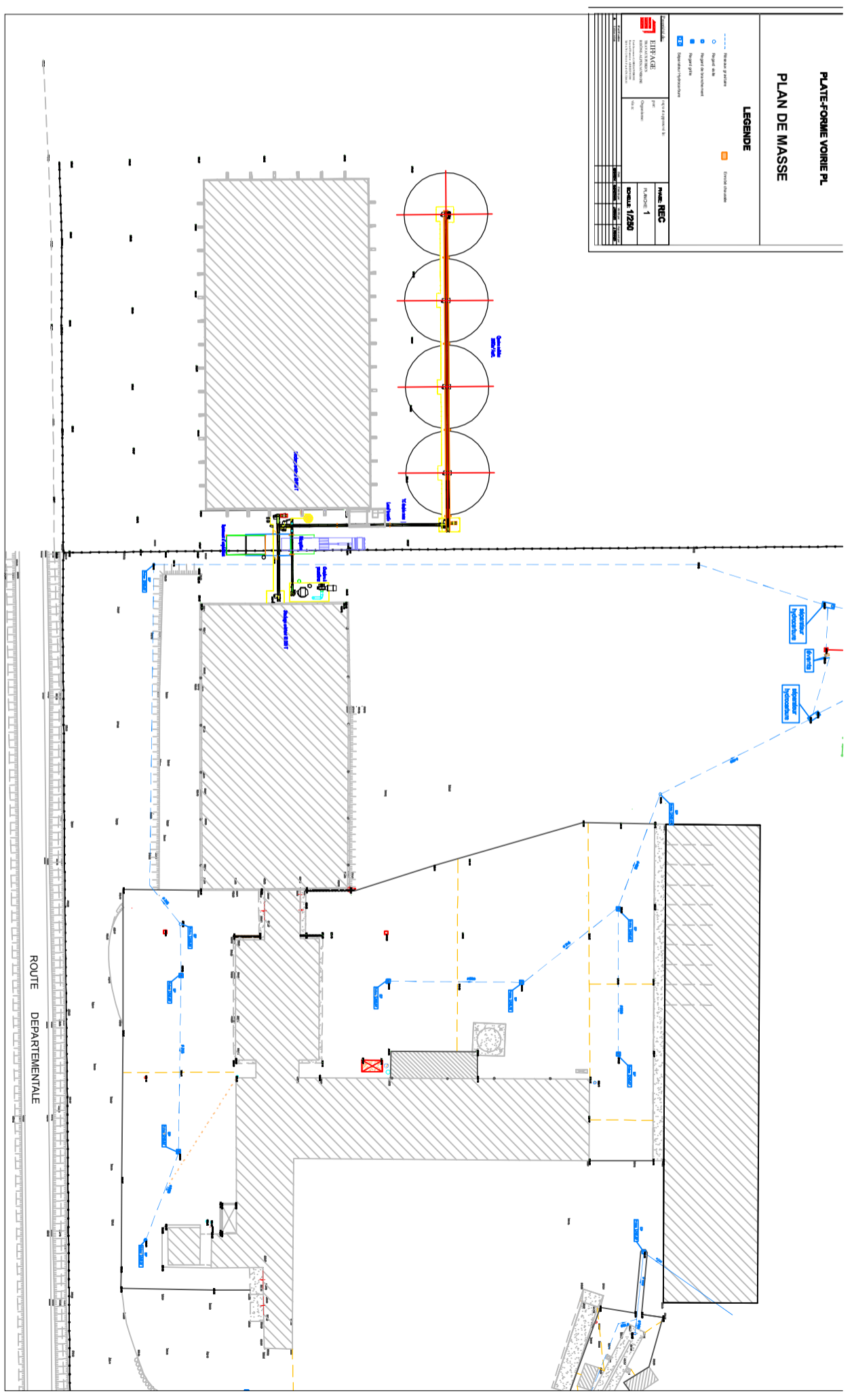

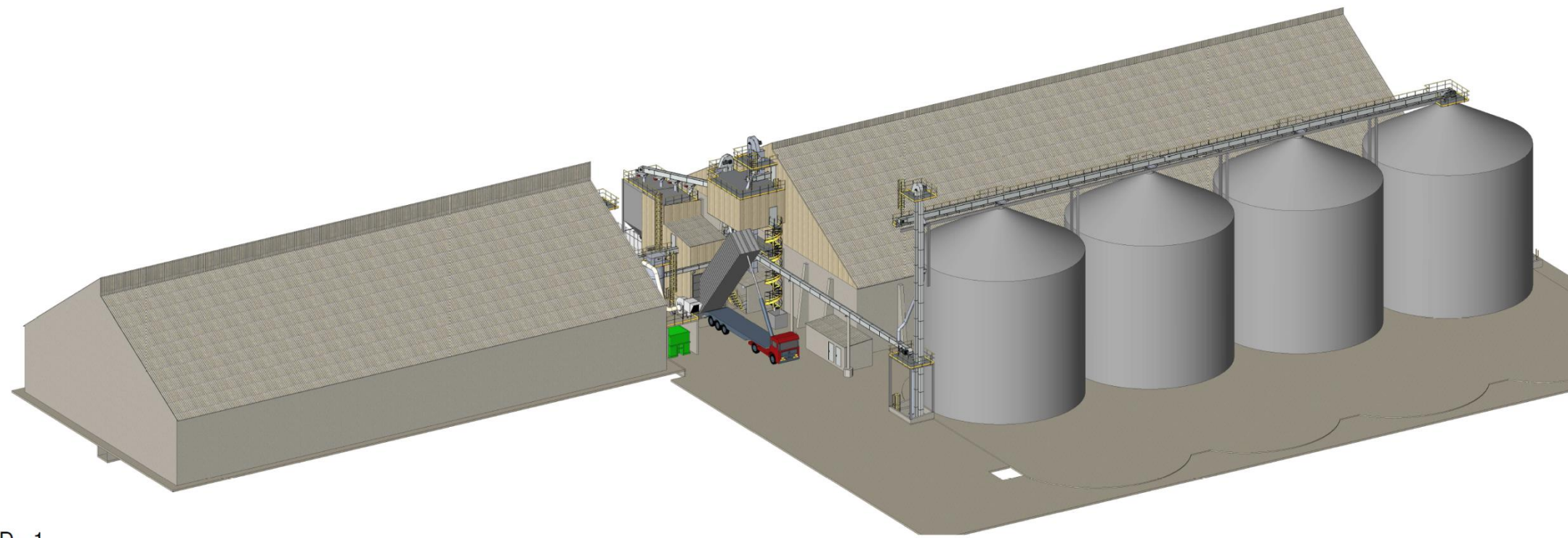

3D - 1

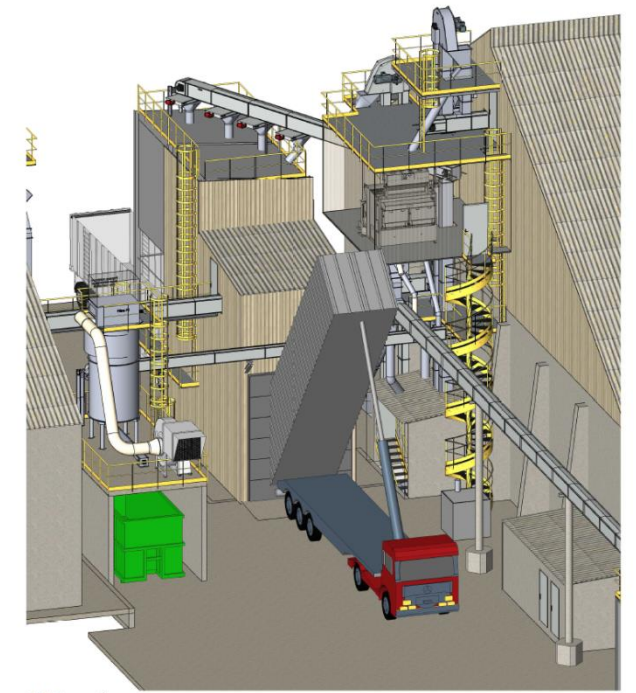

3D - 4

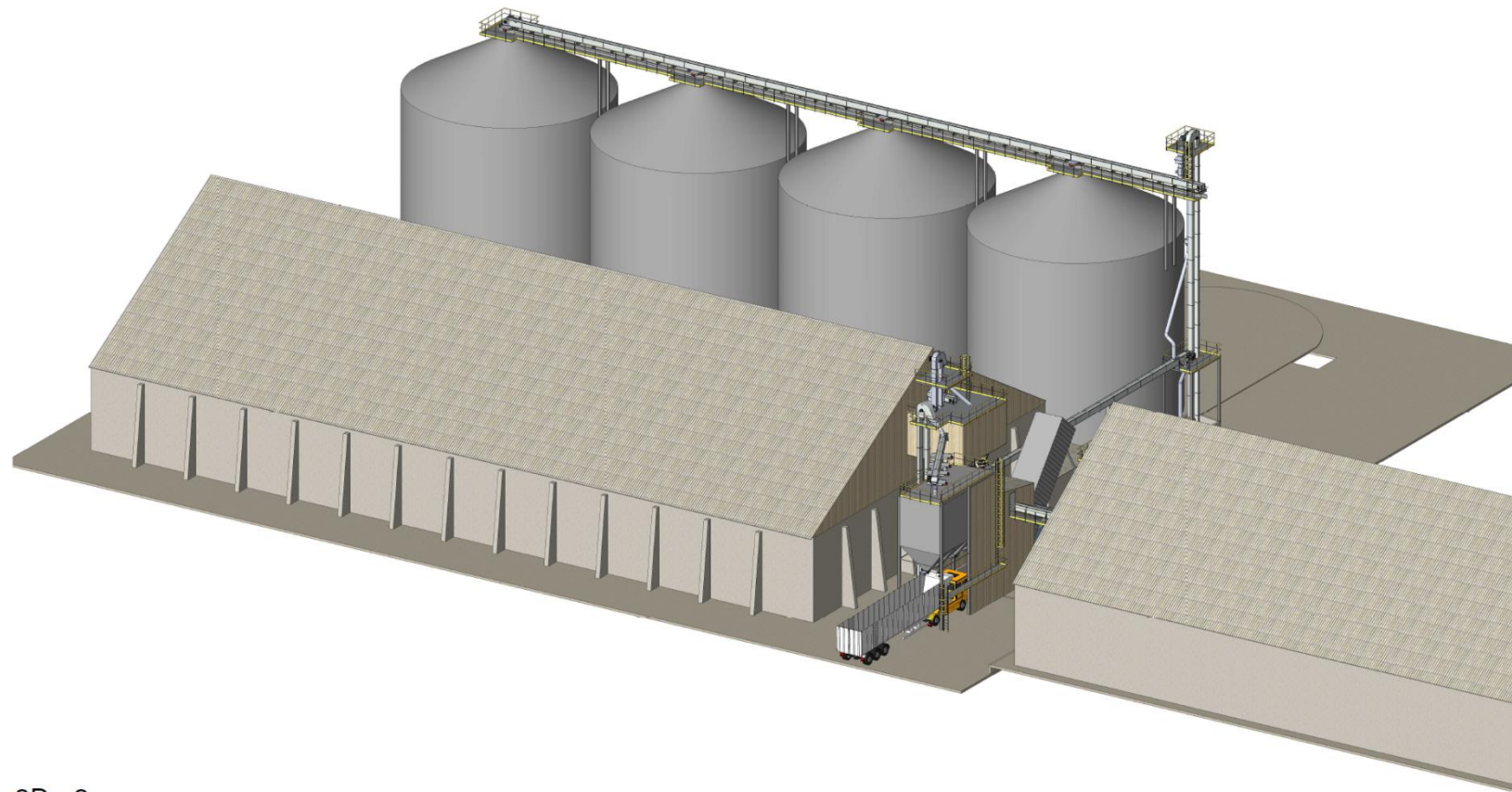

3D - 2

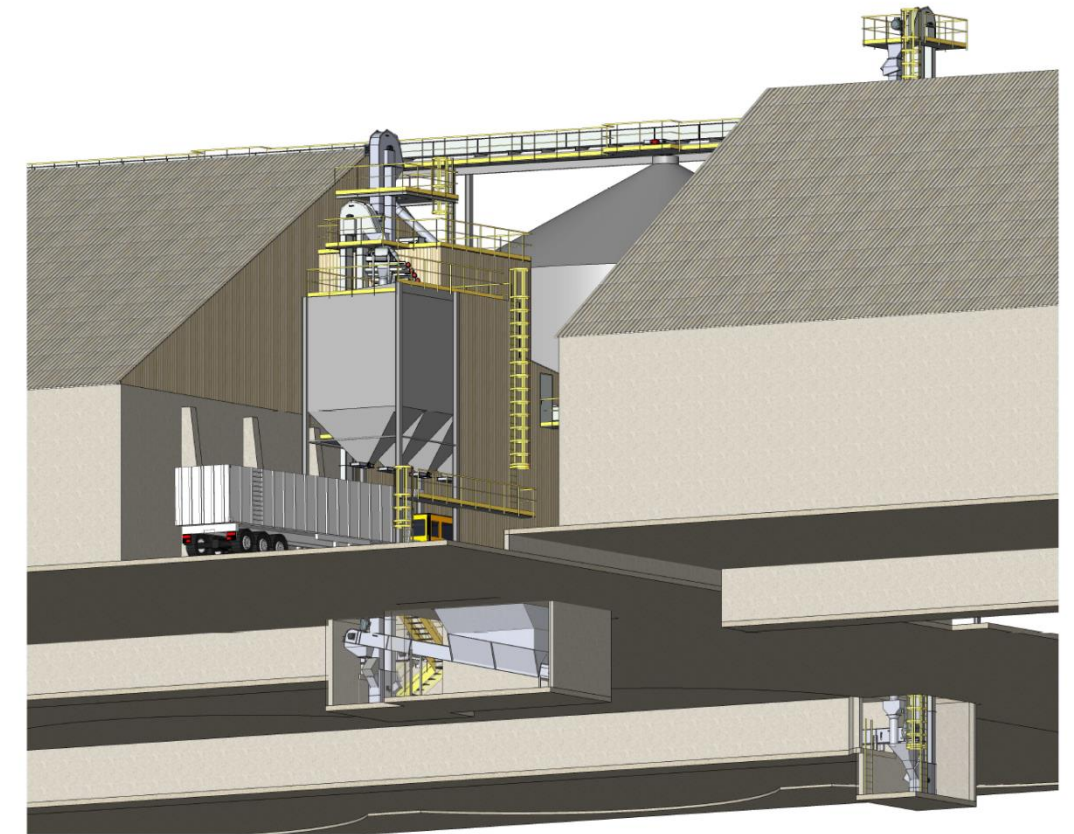







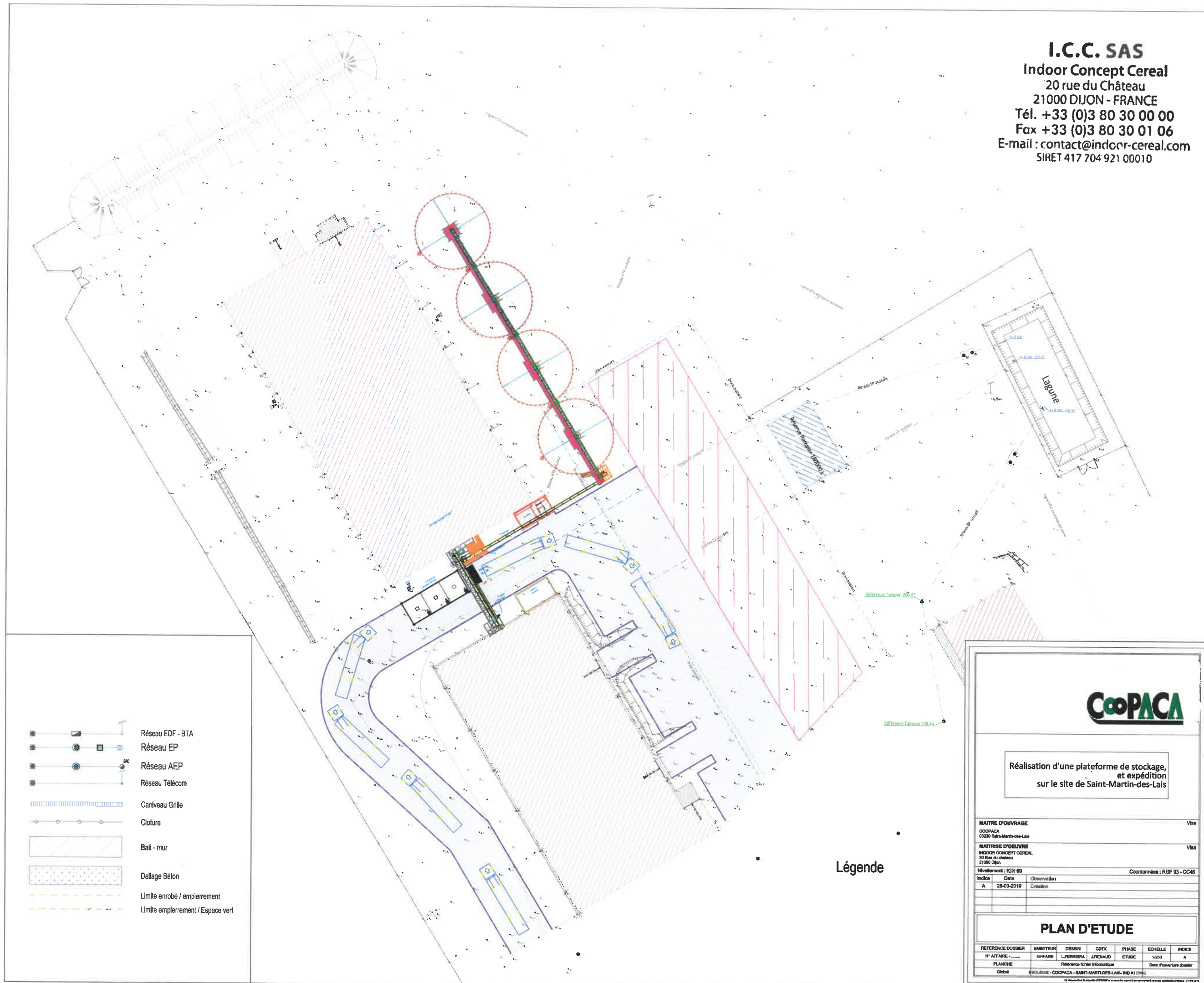



3D - 3

INDICE	DESIGNATION DES MODIFICATIONS	DATE	DES	VERIF
COOPACA - ST MARTIN DES LAIS Extension Stockage Vue 3D				
Des:	Auteur	Client	Zone:	PLAN DE PROJET N°:
Vérifié:	S. Av. Edouard Millaud	0950 COOPACA		Année: 2021
Date:	(+33) 04 37 22 10 90	STOLZ		A19-000XXX -202-
Echelle:	1:100	www.stolz.fr		
Ce plan est notre propriété et ne peut être reproduit ou communiqué à des tiers sans notre autorisation écrite.				

I.C.C. SAS
Indoor Concept Cereal
 20 rue du Château
 21000 DIJON - FRANCE
 Tél. +33 (0)3 80 30 00 00
 Fax +33 (0)3 80 30 01 06
 E-mail : contact@indoor-cereal.com
 SIRET 417 704 921 00010



-  Réseau EDF - BTA
-  Réseau EP
-  Réseau AEP
-  Réseau Télécom
-  Cariveau Grille
-  Cloture
-  Bati - mur
-  Dallage Béton
-  Limite enrobé / empiérement
-  Limite empiérement / Espace vert

Légende



Réalisation d'une plateforme de stockage,
et expédition
sur le site de Saint-Martin-des-Lais

MATRE D'OUVRAGE		Visa
COOPACA 03200 Saint-Martin-des-Lais		
MATRE D'OEUVRE		Visa
INDOOR CONCEPT CEREAL 20 Rue du Château 21000 Dijon		
Nivellement : IGN 69		Coordonnées : RGF 93 - CC48
Indice	Date	Observation
A	28-03-2019	Création

PLAN D'ETUDE

REFERENCE DOSSIER	EMETTEUR	DESSIN	CDTX	PHASE	ECHELLE	INDICE
N° AFFAIRE :	EFFRAGE	L'FERREIRA	JRDIAUD	ETUDE	1/250	A
PLANCHE				Référence fichier Informatique		Date d'ouverture dossier
Global				@EQUISSE - COOPACA - SAINT-MARTIN-DES-LAIS-IND A1 (19)		

© Révisé et à jour de l'état d'APPAREIL et de son état approuvé en tant que tel par un ingénieur diplômé - 11/10/2014