

Densité de population par carroyage

La présente carte de densité de population est conçue à partir des données carroyées de 2015 produites par l'INSEE

La densité de population est ici représentée non pas à la commune, mais au travers d'un carroyage, un maillage fin qui permet une lecture beaucoup plus précise de la localisation de la population sur le territoire du département, d'une communauté d'agglomération ou de communes, mais aussi au sein d'un territoire communal.

Se dessinent ainsi très clairement les trois cœurs d'agglomération, où la densité est la plus forte, mais aussi une multitude de bourgs et de hameaux structurant le territoire. On remarque que peu de territoires restent totalement inhabités et que nombreux sont ceux qui apparaissent de très faible densité.

Définition de l'INSEE :

Un carroyage est un découpage de l'espace géographique en mailles régulières de forme carrée et de taille fixe. En l'occurrence, il s'agit ici de carrés de 200 m de côté.

Les données carroyées de population proviennent d'une exploitation spécifique des fichiers fiscaux visant à attribuer à chaque ménage une position géographique précise. Les données sont cohérentes avec celles diffusées par la source « revenus fiscaux localisés », mais elles ne peuvent fournir qu'une estimation partielle de la population.

Densité de population par carroyage en 2015

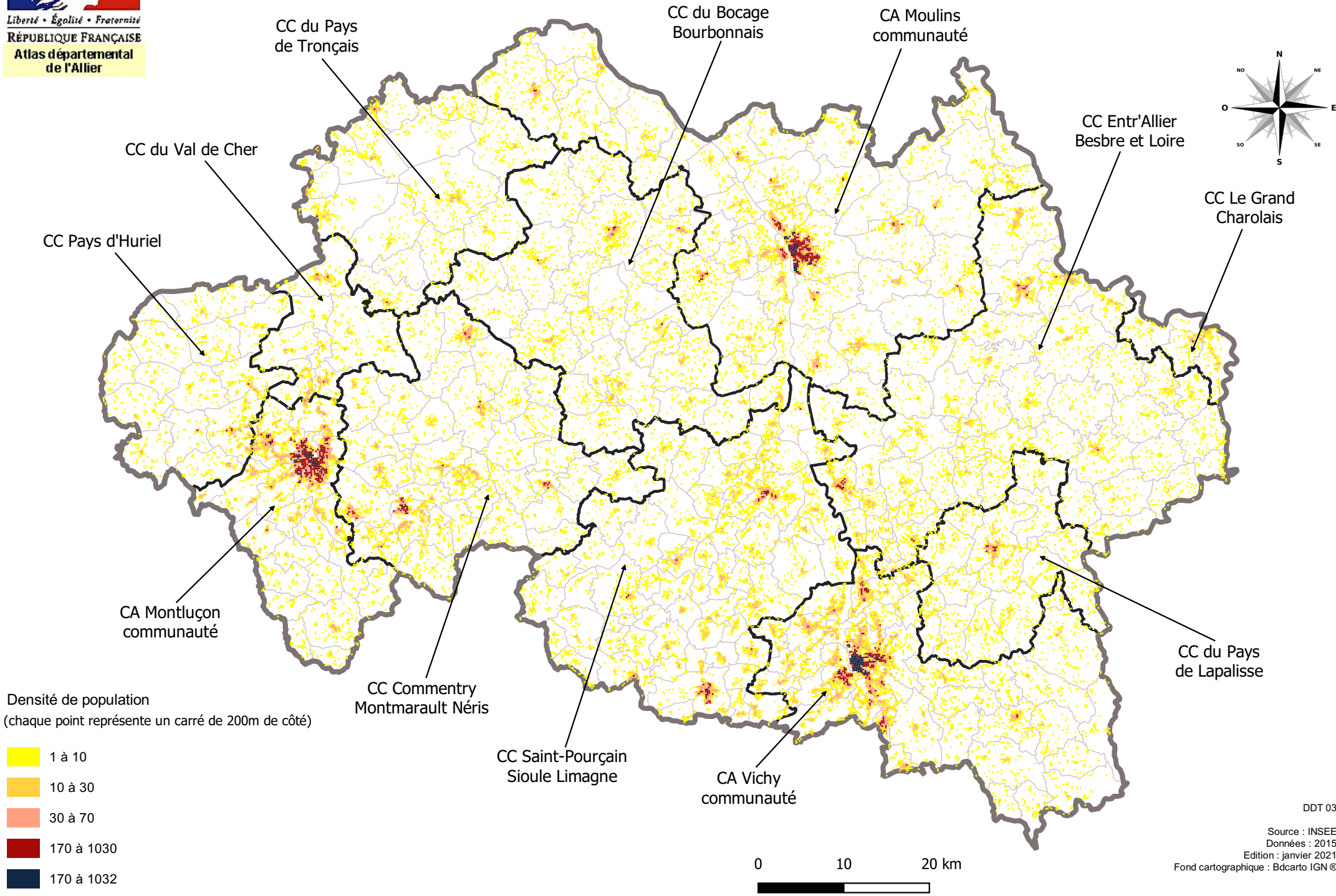
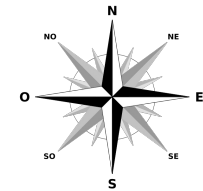

DDT 03

Source : INSEE

Données : 2015

Edition : janvier 2021

Fond cartographique : Bdcarto IGN ©