



MINISTÈRE DE LA TRANSITION ÉCOLOGIQUE ET SOLIDAIRE

Direction Interdépartementale des Routes  
Centre-Est

Service Régional d'Exploitation de Moulins  
District de Moulins

Lyon, le 26 novembre 2019

## COMMUNIQUÉ DE PRESSE

Travaux sur la RN 79, du 4 décembre au 5 décembre 2019,  
commune de Montmarault

La Direction interdépartementale des Routes Centre-Est vous informe que

*– Le 4 décembre 2019 et nuit suivante, des travaux de réfection du giratoire de l'Europe à Montmarault vont être effectués.*

**Dans le sens MOULINS/MONTMARAULT :**

**La RN 79 sera fermée au niveau de l'échangeur de Toulon sur Allier.**

- Les bretelles d'entrée sur la RN 79 à partir de l'échangeur de Toulon sur Allier, (depuis la RN7 Toulon sur Allier/Montmarault et Bessay sur Allier/Montmarault) seront fermées.
- Les bretelles d'entrée sur la RN 79 à partir de l'échangeur de Chemilly, (depuis la RD 2009 Châtel de Neuve et Chemilly) seront fermées.
- La bretelle d'entrée sur la RN 79 à partir de l'échangeur de Cressanges (depuis la RD 18) sera fermée.
- La bretelle d'entrée sur la RN 79 à partir de l'échangeur de Le Montet (depuis la RD 945) sera fermée.

- **Déviation :**

- Une déviation sera mise en place à l'attention des usagers à partir de l'échangeur de Toulon sur Allier par la RN 7 via Bessay sur Allier, Saint Loup, Varennes sur Allier, Saint Gérard le Puy, Périgny, puis via le giratoire de Bellevue sur la commune de Lapalisse, puis RD 907, RD 67, RD 6 via Charmeil, Bellerive sur Allier, puis RD 2209, A719 puis A71.

**Dans le sens MONTMARAULT/MOULINS :**

**La RN 79 sera fermée, les accès A 71, RD 46, RD 2371, Zone d'activité seront fermés également.**

- Une déviation sera mise en place à l'attention des usagers à partir de l'A71 (sortie Gannat), puis A 719, RD 2209, Bellerive sur Allier, RD 6 Charmeil, RD 907, rond point de Bellevue commune de Lapalisse, RN 7 Périgny, Saint Gérard Le Puy, Varennes sur Allier, Saint Loup, Bessay sur Allier puis l'échangeur de Toulon sur Allier.

- **Déviations Locales :**

- Les usagers en provenance ou voulant se rendre en direction de Montmarault, (dans les deux sens de circulation) devront emprunter la RD 2371, RD 68 Sazeret, Chappes, RD33, RD 945 Deux-Chaises et inversement.
- L'accès à la zone d'activité se fera par le Giratoire de « La Plume »(RD 46)

**En cas d'aléas techniques ou météorologiques, les travaux seront reportés.**

Nous vous invitons à la plus grande prudence sur la zone de chantier et vous remercions de votre compréhension.

---

Contacts presse :

Olivier ASTORGUE, Chef du Service Régional d'Exploitation de Moulins- DIR Centre-Est :04 70 48 18 50

Béatrice COCQUEL, Chargée de communication -DIR Centre-Est : 04 69 16 62 14

[www.dir-centre-est.fr](http://www.dir-centre-est.fr)



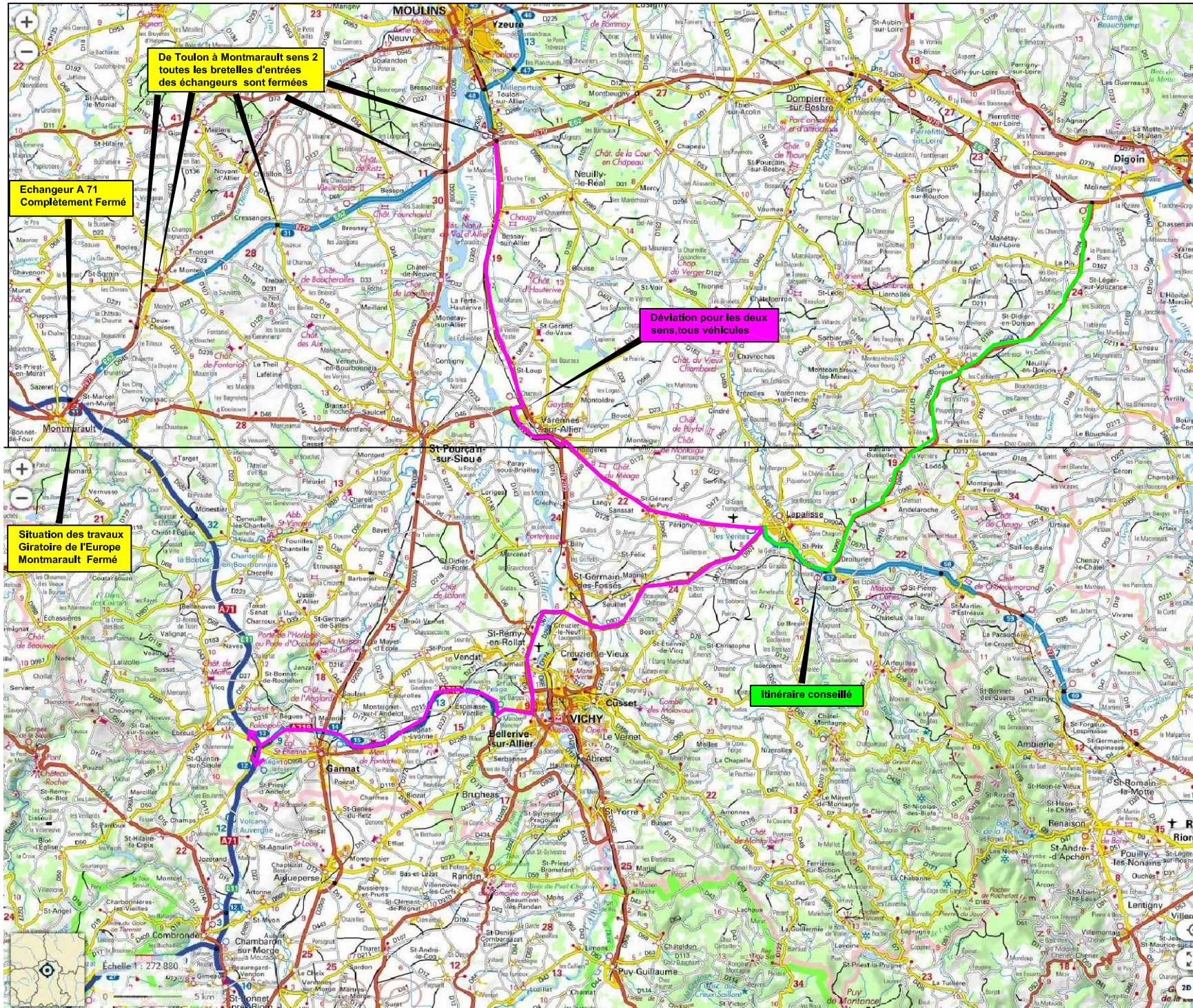



# RN79 - ZONE DE TRAVAUX RÉFECTION DE LA COUCHE DE ROULEMENT

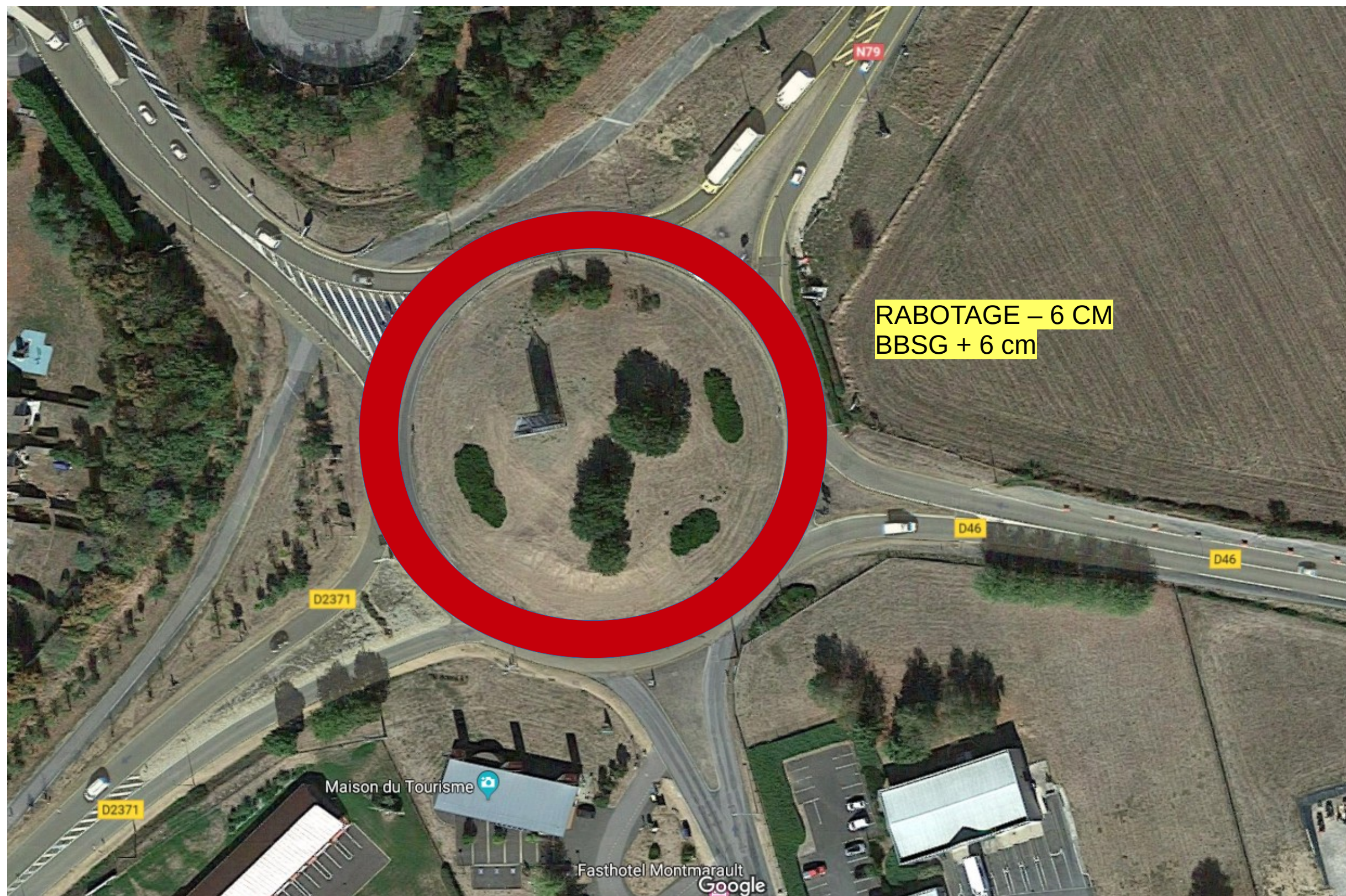







# DÉVIATION LOCALE ENVISAGÉE

